

EKSPERCI TECHNICZNO-MOTORYZACYJNI „RZECZOZNAWCY-PZM” SA

Rok założenia 1991

Posiada wdrożony System Zarządzania Jakością ISO 9001:2000

ODDZIAŁ NOWY SĄCZ

33-300 Nowy Sącz, ul. Węgierska 148 J, tel./fax (18) 44 44 222

www.rzeczoznawcy-pzm.pl e-mail: nowysacz@rzeczoznawcy-pzm.pl

Ekspertyzy wykonują rzeczoznawcy

STOWARZYSZENIA RZECZOZNAWCÓW SAMOCHODOWYCH-EKSPERTMOT
należącego do FIEA - Międzynarodowej Federacji Ekspertów Samochodowych

ISO
9001:2000



OPINIA Nr: NSP-2026/051

z dnia: 2026/02/27

Wykonawca opinii : rzeczoznawca certyfikowany mgr inż. Szczepan Żmuda RS001084

Zleceniodawca: C. K. I W. OHP w Szczawnicy-Jabłonce

Adres: Szlachtowska 75B, 34-460 SZCZAWNICA

Zlec. pismo, znak: m@il

z dnia: 2026/02/09

Właściciel: C. K. I W. OHP w Szczawnicy-Jabłonce

Adres: ul. Szlachtowska 75B, 34-460 SZCZAWNICA

Zadanie: Określenie wartości rynkowej pojazdu z uwzględnieniem stanu technicznego

PODSTAWA OPINII

Podstawę do opracowania opinii stanowiły:

1. Ogledziny pojazdu
2. Dokumentacja przedstawiona przez Zleceniodawcę
3. Komputerowy System INFO-EKSPERT PLUS

DANE IDENTYFIKACYJNE POJAZDU

Dane: [O] II-2026

Marka: FORD

Rok produkcji: 2004

Model: Galaxy 1.9 TDi MR`00 E3

Wersja: X

Nr rejestracyjny: KNT85S6

Rodzaj pojazdu: Samochód ciężarowy (na bazie osobowego)

VIN: WF0GXXPSSG4R04154

Nr INFO-EKSPERT / ID pojazdu

011-03260 / 71340

Data pierwszej rejestracji

2004/04/05

Data oględzin

2026/02/16

Miejsce oględzin

w siedzibie zamawiającego, Szczawnica
małopolskie

/skazanie drogomierza

287472 km

Okres eksploatacji pojazdu (04/04/05-26/02/15)

262 mies.

Kolor powłoki lakierowej, (rodzaj lakieru)

szary, 2-warstwowy z efektem metalicznym

Oznaczenie typu

WGR

Dop. masa cała

2470 kg

Rodzaj nadwozia

van 5 drzwiowy 6 osobowy

Numer silnika

1.9 TI

Jednostka napędowa

z zapłonem samoczynnym

Pojemność / Moc silnika

1896 ccm / 96kW (131KM)

Doładowanie

Turbosp. z chłodn. powietrza

Liczba cylindrów / Układ cylindrów / Liczba zaworów

4 / rzędowy / 8

Rodzaj skrzyni biegów

manualna

Rodzaj napędu

przedni (4x2)

WYPOSAŻENIE STANDARDOWE (2004.06-2005.06)

Lp. Nazwa elementu wyposażenia

1 ABS - system zapobiegający blokowaniu kół

2 Głośniki 8 szt.

3 Immobilizer

4 Klimatyzacja

Lp. Nazwa elementu wyposażenia

11 Radio ICE 4050

12 Relingi dachowe

13 Roleta do bagażnika

14 Szyba przednia ogrzewana

EKSPERCI TECHNICZNO-MOTORYZACYJNI
„RZECZOZNAWCY-PZM” S.A.
ul. Kochanowskiego 45/5. 01-864 Warszawa
NIP 526-020-55-46

5	Kolumna kierownicy regulowana	15	Szyby boczne tylne uchylne
6	Kurtyny powietrzne boczne	16	Szyby dodatkowo przyciemniane
7	Lusterka zewnętrzne podgrzewane elektrycznie	17	Szyby przednie regulowane elektrycznie
8	Lusterka zewnętrzne regulowane elektrycznie	18	Tarcze kół stalowe 16"
9	*Pakiet Ciężarowy	19	Wspomaganie układu kierowniczego
10	Poduszki powietrzne boczne przednie	20	Zamek centralny zdalnie sterowany

L.p. Nazwa pakietu / elementu pakietu wyposażenia standardowego

1	Podłokietniki foteli przednich Podłokietnik fotela pasażera Podłokietnik fotela kierowcy
2	Poduszki powietrzne kierowcy i pasażera Poduszka powietrzna kierowcy Poduszka powietrzna pasażera

WYPOSAŻENIE DODATKOWE

L.p.	Nazwa elementu wyposażenia	Wartość [PLN]
1	+Klimatyzacja automatyczna (dopłata)	209
2	Lakier metalizowany	108
3	+Tarcze kół ze stopów lekkich 16"	125

OPIS ZAMONTOWANEGO W POJEŹDZIE OGUMIENIA

Koło	Marka, typ	Bieżnik [mm]	Zużycie [%]
Przednie lewe:	*KELLY 215/65 R16 91T WINTER HP TL		40
Przednie prawe:	*KELLY 215/65 R16 91T WINTER HP TL		40
Tylne lewe:	*KELLY 215/65 R16 91T WINTER HP TL		40
Tylne prawe:	*KELLY 215/65 R16 91T WINTER HP TL		40

STAN TECHNICZNY POJAZDU

Do oględzin oraz ustalenia wartości rynkowej pojazdu z uwzględnieniem jego stanu technicznego, przedstawiono samochód ciężarowy na bazie osobowwgo marki FORD model: GALAXY

Oględzin samochodu dokonano w miejscu postoju i w obecności Przedstawiciela Zleceniodawcy.

Pojazd od dłuższego okresu czasu nie użytkowany.

Ogólny stan techniczny: zaniedbany.

Pojazd pochodzi z krajowej sieci dystrybucji.

Zleceniodawca przedstawił dokument:

- dowód rejestracyjny seria: DR/BAK numer 2943378
- wg DR samochód ciężarowy, ładowność: 833 kg.

Na podstawie przeprowadzonych oględzin samochodu stwierdzono:

- samochód od dłuższego czasookresu nie użytkowany,
- fotel kierowcy i kierownica zabrudzone (jasna tapicerka),
- powłoka lakiernicza całego pojazdu z licznymi zarysowaniami, szczególnie w okolicach klamek, na poszyciu drzwi tylnych po stronie prawej wgniecenie,
- na krawędziach tylnych pionowych wszystkich drzwi obicia/odpryski powłoki lakierniczej,
- pomiar grubości powłoki lakierniczej wykazuje ponadnormatywną wartość na większości elementów karoserii, co świadczy o wykonywanych wcześniej naprawach BL/LAK - patrz arkusz pomiaru grubości powłoki,
- poszycia progów, przednie błotniki we fragmentach tylnych (za kołami) oraz podłoga w stanie zaawansowanej korozji (podłużnica po stronie lewej skorodowana na wskroś),
- przednia część pokrywy komory silnikowej z licznymi punktowymi odpryskami powłoki lakierniczej - efekt piaskowania, brak siłownika podnoszenia pokrywy, mata izolacyjna (wygłuszenie) postrzępione,
- przednia krawędź dachu - nad szybą czołową z pojedynczymi ogniskami korozji,
- klosze reflektorów zmatowiałe/wypiąskowane i pożółkłe,
- zderzak tylny głęboko porysowany
- układ napędowy zabrudzony, osłona dolna popękana,
- układ wydechowy obficie skorodowany (wykonana naprawa doraźna na łączeniach elementów),

EkSPERTCI TECHNICZNO-MOTORYZACY.
"RZECZOZNAWCA I OCENIENIOWY PZM" S.A.
ul. Kochanowskiego 45/5. 01-864 Warszawa
NIP 526-020-55-46

- wewnątrz komory bagażnika i całego pojazdu zabrudzone,
- w przestrzeni bagażowej brak kraty oddzielającej przestrzeń pasażerską od ładunkowej,
- akumulator pojazdu z oznakami niedoładowania,
- podczas oględzin okazano jeden kluczyk do pojazdu.

Podczas oględzin wykonano dokumentację fotograficzną pojazdu i jego uszkodzeń - zdjęcia stanowią integralną część niniejszego opracowania.

Uwaga: rozległa korozja podłogi/podłuznicy (patrz fot. 22) aktualnie wyklucza pojazd z użytkowania - konieczna natychmiastowa naprawa !!!

KOREKTY

WARTOŚĆ BAZOWA BRUTTO (261 mies.) * 8 500 PLN

Średnie notowanie ofert sprzedaży portali ogłoszeniowych w dniu oględzin/wyceny.

KOREKTA ZA WYPOSAŻENIE DODATKOWE 442 PLN

Wyposażenie pojazdu powoduje powiększenie wartości pojazdu, gdy jest wyposażeniem ponadstandardowym oraz jest sprawne, czyli zdolne do spełnienia swojej funkcji. Wielkość korekty wartości bazowej, związanej z wyposażeniem dodatkowym pojazdu została określona na podstawie udziału tego wyposażenia w wartości standardowo wyposażonego nowego pojazdu z uwzględnieniem amortyzacji pojazdu i zwiększonej amortyzacji jego wyposażenia.

KOREKTA ZA PRZEBIEG 1 135 PLN

Korekta uwzględnia wpływ przebiegu pojazdu na jego wartość. Wartość bazowa została określona dla przebiegu normatywnego 378 200 km. Zweryfikowany przebieg wycenianego pojazdu jest mniejszy od normatywnego o - 90 728 km. Powoduje to zastosowanie korekty wartości w wysokości 12,70%.

KOREKTA ZA OGUMIENIE 131 PLN

Korekta uwzględnia wpływ stanu ogumienia na wartość pojazdu. Punktem odniesienia jest ogumienie o zużyciu 50%.

KOREKTY RÓŻNE - 4 230 PLN

W tym:

	[%]	Wart. [PLN]
Stan utrzymania i dbałość o pojazd	-5,0	- 503

Stan utrzymania i dbałość o pojazd mogą mieć wpływ na wartość rynkową pojazdu w przypadku, gdy stan wycenianego pojazdu istotnie odbiega od dobrego, odpowiedniego dla danego okresu eksploatacji i przebiegu. Stwierdzony ponadprzeciętnie dobry stan świadczący o wyjątkowej dbałości o pojazd może stanowić podstawę korekty dodatniej wartości, stan gorszy od typowego dobrego - podstawę do korekty ujemnej.

Zadana szacunkowa korekta z tytułu wcześniejszych napraw	-10,0	-1 007
--	-------	--------

Naprawy powypadkowe samochodów szczególnie, w pierwszych latach eksploatacji mogą powodować obniżenie ich wartości w odniesieniu do pojazdów bezwypadkowych. Poziom utraty wartości może wzrastać w przypadku niskiej jakości naprawy i odpowiednio maleć w nowych pojazdach naprawianych z zachowaniem norm naprawczych producenta pojazdu. W pojazdach wieloletnich profesjonalnie wykonane naprawy powypadkowe mogą powodować usprawnienie pojazdu w stosunku do jego stanu technicznego jak przed szkodą (awarią) i skutkować wzrostem ich wartości.

Korekta ze względu na liczbę właścicieli lub użytkowników (2)	-2,0	- 201
---	------	-------

Najwyższą wartość uzyskują na rynku pojazdy kupowane od pierwszego właściciela. Większa liczba użytkowników szczególnie dla pojazdów kilkuletnich oznacza najczęściej niższą dbałość o pojazdy, co powoduje obniżenie ich wartości rynkowej.

Usunięcie korozji/konserwacja podwozia	-25,0	-2 519
--	-------	--------

KOMENTARZ

Szczegółowe dane identyfikacyjne wycenianego pojazdu przedstawiono na pierwszej stronie niniejszego opracowania - dane identyfikacyjne zweryfikowano z przedstawioną dokumentacją w tym zakresie.

Opis stanu technicznego pojazdu i jego wpływu na wartość pojazdu podano w treści wyceny.

Opis wyposażenia dodatkowego i jego wpływu na wartość pojazdu podano w treści wyceny.

Niniejsza wycena pojazdu nie jest ekspertyzą jego stanu technicznego!

EKSPERCI TECHNICZNO-MOTORYZACYJNI
 „RZECZOZNAWCY-PZM” S.A.
 ul. Kochanowskiego 45/5. 01-864 Warszawa
 NIP 526-020-55-46

DOKUMENTACJA FOTOGRAFICZNA

do opinii nr: NSP-2026/051

z dnia: 2026/02/27

DANE IDENTYFIKACYJNE POJAZDU

Dane: [O] II-2026

Marka: FORD

Rok produkcji: 2004

Model: Galaxy 1.9 TDi MR'00 E3

Wersja: X

Nr rejestracyjny: KNT85S6

Rodzaj pojazdu: Samochód ciężarowy (na bazie osobowego)



NSP-2026/051 Ford Galaxy KNT85S6 Fot. 1



NSP-2026/051 Ford Galaxy KNT85S6 Fot. 2



NSP-2026/051 Ford Galaxy KNT85S6 Fot. 3



NSP-2026/051 Ford Galaxy KNT85S6 Fot. 4



NSP-2026/051 Ford Galaxy KNT85S6 Fot. 5



NSP-2026/051 Ford Galaxy KNT85S6 Fot. 6

EKSPERCI TECHNICZNO-MOTORYZACY
„RZECZOZNAWCY-PZM” S.A.
ul. Kochanowskiego 45/5, 01-864 Warszawa
NIP 526-020-55-46

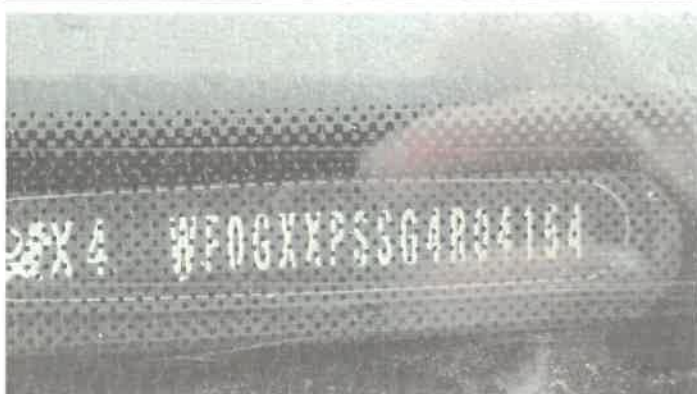

NSP-2026/051 Ford Galaxy KNT85S6 Fot. 7

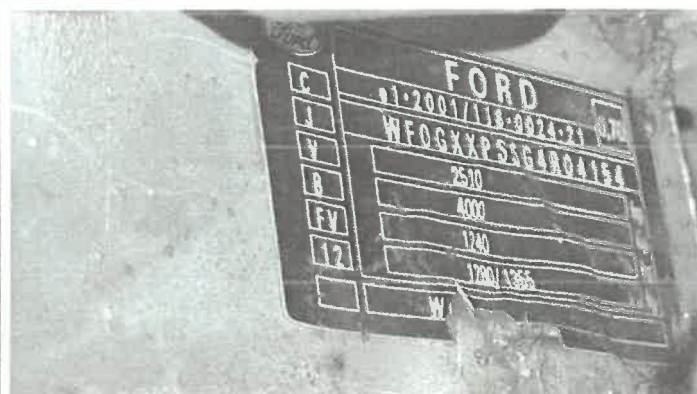

NSP-2026/051 Ford Galaxy KNT85S6 Fot. 8



NSP-2026/051 Ford Galaxy KNT85S6 Fot. 9

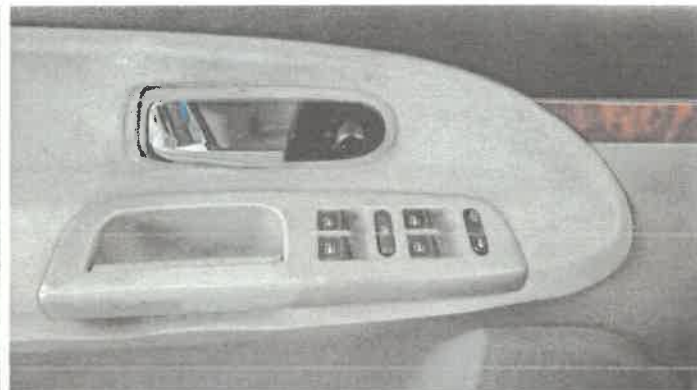

NSP-2026/051 Ford Galaxy KNT85S6 Fot. 10



NSP-2026/051 Ford Galaxy KNT85S6 Fot. 11



NSP-2026/051 Ford Galaxy KNT85S6 Fot. 12



NSP-2026/051 Ford Galaxy KNT85S6 Fot. 13



NSP-2026/051 Ford Galaxy KNT85S6 Fot. 14

EKSPERCI TECHNICZNO-MOTORYZACY
„RZECZOZNAWCY-PZM” S.p. z o.o.
ul. Kochanowskiego 45/5. 01-864 Warszawa
NIP 526-020-55-46



NSP-2026/051 Ford Galaxy KNT85S6 Fot. 15



NSP-2026/051 Ford Galaxy KNT85S6 Fot. 16

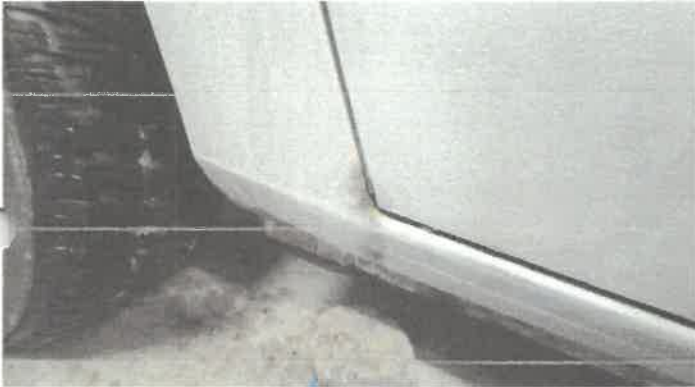

NSP-2026/051 Ford Galaxy KNT85S6 Fot. 17



NSP-2026/051 Ford Galaxy KNT85S6 Fot. 18



NSP-2026/051 Ford Galaxy KNT85S6 Fot. 19



NSP-2026/051 Ford Galaxy KNT85S6 Fot. 20



NSP-2026/051 Ford Galaxy KNT85S6 Fot. 21

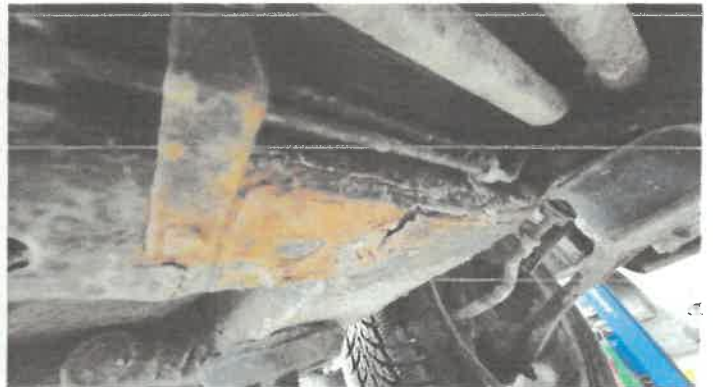

NSP-2026/051 Ford Galaxy KNT85S6 Fot. 22

EKSPERCI TECHNICZNO-MOTORYZACY
 „RZECZOZNAWCY-PZM” S.A.
 ul. Kochanowskiego 45/5, 01-864 Warszawa
 NIP 526-020-55-46



NSP-2026/051 Ford Galaxy KNT85S6 1



NSP-2026/051 Ford Galaxy KNT85S6 Fot. 23



NSP-2026/051 Ford Galaxy KNT85S6 Fot. 24



NSP-2026/051 Ford Galaxy KNT85S6 Fot. 27



NSP-2026/051 Ford Galaxy KNT85S6 Fot. 25



NSP-2026/051 Ford Galaxy KNT85S6 Fot. 26



NSP-2026/051 Ford Galaxy KNT85S6 Fot. 29



NSP-2026/051 Ford Galaxy KNT85S6 Fot. 28

EKSPERCI TECHNICZNO-MOTORYZACY
 „RZECZOZNAWCY-PZM” S.A.
 ul. Kochanowskiego 45/5, 01-864 Warszawa
 NIP 526-020-55-46



NSP-2026/051 Ford Galaxy KNT85S6 Ryc. 1



NSP-2026/051 Ford Galaxy KNT85S6 Ryc. 2

EKSPERCI TECHNICZNO-MOTORYZACY.
 „RZECZOZNAWCY-PZM” S.A.
 ul. Kochanowskiego 45/5, 01-864 Warszawa
 NIP 526-020-55-46

ARKUSZ BADANIA POWŁOKI LAKIEROWEJ

do opinii nr: NSP-2026/051

z dnia: 2026/02/27

Wykonawca opinii : rzeczoznawca certyfikowany mgr inż. Szczepan Żmuda RS001084

Zleceniodawca: C. K. I W. OHP w Szczawnicy-Jabłonce

Adres: Szlachtowska 75B, 34-460 SZCZAWNICA

Zlec. pismo, znak: m@il

z dnia: 2026/02/09

Właściciel: C. K. I W. OHP w Szczawnicy-Jabłonce

Adres: ul. Szlachtowska 75B, 34-460 SZCZAWNICA

Zadanie: Określenie wartości rynkowej pojazdu z uwzględnieniem stanu technicznego

DANE IDENTYFIKACYJNE POJAZDU

Dane: [O] II-2026

Marka: FORD

Rok produkcji: 2004

Model: Galaxy 1.9 TDi MR'00 E3

Wersja: X

Nr rejestracyjny: KNT85S6

Rodzaj pojazdu: Samochód ciężarowy (na bazie osobowego)

OPIS POWŁOKI LAKIEROWEJ

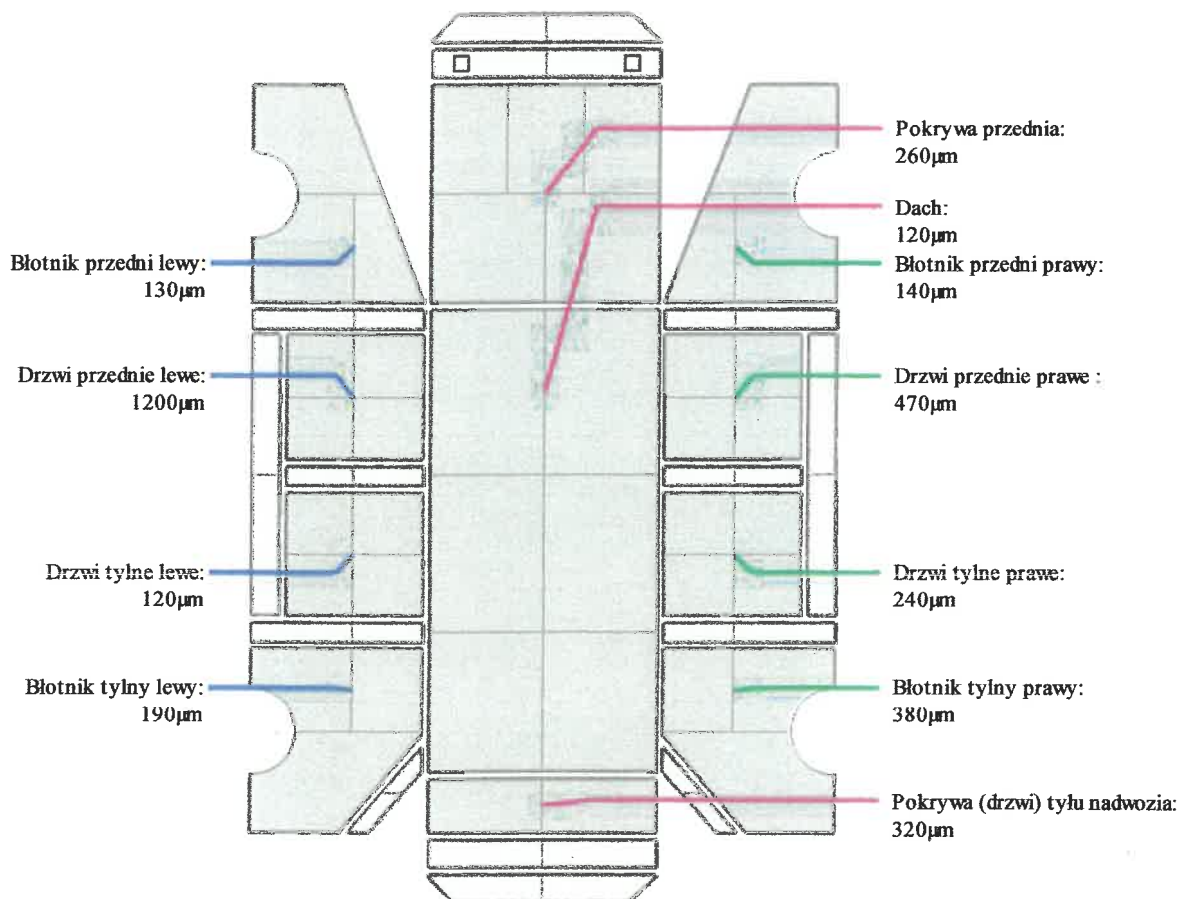

INFORMACJE DODATKOWE

Jako wyniki pomiaru podano wartości zmierzone w mikrometrach [1/1000m]

Pomiar wykonano elektronicznym miernikiem grubości lakieru Blue Technology seria MGR-13/DX Professional

EKSPERCI TECHNICZNO-MOTORYZACY
„RZECZOZNAWCY-PZM” S.A.
ul. Kochanowskiego 45/5, 01-864 Warszawa
NIP 526-020-55-46

ARKUSZ USTALENIA WARTOŚCI POJAZDU

do opinii nr: NSP-2026/051

z dnia: 2026/02/27

Wykonawca opinii : rzeczoznawca certyfikowany mgr inż. Szczepan Żmuda RS001084

Zleceniodawca: C. K. I W. OHP w Szczawnicy-Jabłonce

Adres: Szlachtowska 75B, 34-460 SZCZAWNICA

Zlec. pismo, znak: m@il

z dnia: 2026/02/09

Właściciel: C. K. I W. OHP w Szczawnicy-Jabłonce

Adres: ul. Szlachtowska 75B, 34-460 SZCZAWNICA

Zadanie: Określenie wartości rynkowej pojazdu z uwzględnieniem stanu technicznego

DANE IDENTYFIKACYJNE POJAZDU

Dane: [O] II-2026

Marka: FORD

Rok produkcji: 2004

Model: Galaxy 1.9 TDi MR`00 E3

Wersja: X

Nr rejestracyjny: KNT85S6

Rodzaj pojazdu: Samochód ciężarowy (na bazie osobowego)

Nr IE / ID: 011-03260 / 71340

USTALENIE WARTOŚCI POJAZDU

Ostatnia cena nowego pojazdu: 112 500 PLN brutto na 12/2005

KATALOG WARTOŚCI BAZOWYCH (BRUTTO):

rok	mies.	wart. z katal. [PLN]	wart. zadana [PLN]	
2004	05		8500	
WARTOŚĆ BAZOWA BRUTTO (261 mies.) *				8 500 PLN

Średnie notowanie ofert sprzedaży portali ogłoszeniowych w dniu oględzin/wyceny.

Normatywny okres eksploatacji	261 mies.
DATA PIERWSZEJ REJESTRACJI (rok/mies/dn)	2004/04/05
Rzeczywisty okres eksploatacji	262 mies.

LISTA WYPOSAŻENIA:

Lista wyposażenia na podstawie informacji z bazy danych na okres: 2004.06-2005.06

WYPOSAŻENIE DODATKOWE:

Lp.	Nazwa elementu wyposażenia	wta	data zam.	wpa	[%]	Wsp.	Wart. [PLN]
1	+Klimatyzacja automatyczna (dopłata)	0,25			2,98	0,82	209
2	Lakier metalizowany	0,50			1,95	0,65	108
3	+Tarcze kół ze stopów lekkich 16"	0,50			2,26	0,65	125
KOREKTA ZA WYPOSAŻENIE DODATKOWE							442 PLN
KOREKTA ZA WYPOSAŻENIE							442 PLN po korekcie: 8 942 PLN

+ - element zadany z listy ogólnej lub dodany jako nowy element przez wyceniającego

Przebieg normatywny	378 200 km
Przebieg rzeczywisty odczytany	287 472 km
KOREKTA ZA PRZEBIEG	1 135 PLN po korekcie: 10 077 PLN

ZASTOSOWANE KOREKTY RÓŻNE:

Opis korekty	[%]	Wart. [PLN]
Stan utrzymania i dbałość o pojazd	-5,0	- 503
Zadana szacunkowa korekta z tytułu wcześniejszych napraw	-10,0	-1 007
Korekta ze względu na liczbę właścicieli lub użytkowników (2)	-2,0	- 201
Usunięcie korozji/konserwacja podwozia	-25,0	-2 519
KOREKTY RÓŻNE	- 4 230 PLN po korekcie:	5 847 PLN

EKSPERCI TECHNICZNO-MOTORYZACYJNY
 „RZECZOZNAWCY-PZM” S.A.
 ul. Kochanowskiego 45/5, 01-864 Warszawa

STAN OGUMIENIA:

Oś	Kolo	Cena Zuż. Bieżn			Kolo	Cena Zuż. Bieżn			Kolo	Cena Zuż. Bieżn			
		[PLN]	[%]	[mm]		[PLN]	[%]	[mm]		[PLN]	[%]	[mm]	
Przednia					Lewe:	328	40*	0		Prawe:	328	40*	0
Tylna					Lewe:	328	40*	0		Prawe:	328	40*	0

KOREKTA ZA OGUMIENIE **131 PLN po korekcie:** **5 978 PLN**

WARTOŚĆ RYNKOWA BRUTTO PO ZAOKRĄGLENIU **6 000 PLN**

Pieczęć

EKSPERCI TECHNICZNO-MOTORYZACYJNI
 „RZECZOZNAWCY-PZM” S.A.
 ul. Kochanowskiego 45/5, 01-864 Warszawa
 NIP 526-020-55-46

Podpis

